

Guía para Visitantes



Autora:
Mag. Ingeniera Martha Cecilia Guarnizo García
Directora Oficina de Relaciones Internacionales e Interinstitucionales - ORI -

Diseño y Diagramación:
Oswaldo Hernández Otalvaro

Actualización 2021:
Carlos Andrés Chacón Rivero

Apoyo:
Jaime Luis Martínez Muñoz
Incoming Mobility
incoming.ori@udi.edu.co

Calle 9 N° 23 – 55 Barrio La Universidad
PBX: +60+7+ 6352525 – Fax: +60+7+ 6953786
Bucaramanga - Santander

© Copyright

Todos los derechos reservados. Ninguna porción de esta cartilla Guía para Visitantes podrá ser reproducida, almacenada en algún sistema de recuperación o transmitida en cualquier forma o por cualquier medio – mecánicos, fotocopias, grabación y otro–, excepto por citas breves, sin la autorización previa y por escrito de la Autora.



ÍNDICE

	Pág.
Bienvenidos a la Universidad de Investigación y Desarrollo - UDI -	4
Razones Para Visitar Colombia	5
¿Por qué estudiar en la UDI?	6
Estudiantes Extranjeros en la UDI	7
Campus UDI	8
Cobertura Wifi Campus UDI	10
Actividades Universitarias	11
Servicios Universitarios	11
Información Movilidad Académica	12
Programa Padrino	13
Estructura Educativa en Colombia	14
Sistemas de Evaluación	15
Trámites Migratorios	16
Información de Alojamiento	17
Vacunas	18
Información del Sistema Bancario	18
Recomendaciones Generales	19
Información de Seguridad	20
Información Climatológica y Prendas de Vestir	21
Sistema de Movilidad y Alimentación	22
Sistema Monetario Colombiano	23
Sistema de Unidades Básicas de Medida	25
Zonas con wifi Gratis en Bucaramanga	26
Calendario con Festividades	27
Bienvenidos a Bucaramanga la Ciudad Bonita de Colombia	28
Economía Sostenible del País	29
Referente Industrial del País	30
Zona Metropolitana de Bucaramanga	31
Información Gastronómica	33
Información de Transporte	34
Información Turística	35

Bienvenidos a la Universidad de Investigación y Desarrollo - UDI -

En nuestro desafío por una educación sin fronteras, la movilidad de estudiantes, docentes e investigadores nacionales y/o extranjeros, son bienvenidos a esta casa de estudios.

Para una experiencia académica, personal o investigativa, la Oficina de Relaciones Internacionales e Interinstitucionales -ORI- y todo el grupo de colaboradores en la UDI, brinda la asesoría y el apoyo necesario para que realicen una estancia que cubra sus expectativas.

En Santander somos gente sencilla, trabajadora, pujante y hospitalaria, esto hace que quien nos visite se sienta confortable.

Les invitamos a que disfruten y conozcan nuestra cultura, costumbres, gastronomía y lugares turísticos.

“Quien pisa tierra santandereana, es santandereano”

Mag. Ing. Martha Cecilia Guarnizo García
Directora Oficina de Relaciones Internacionales e Interinstitucionales





RAZONES PARA VISITAR COLOMBIA

- La sencillez, espontaneidad y el cariño de los colombianos hacia sus visitantes.
- La biodiversidad destaca a Colombia como unos de los países más ricos por su fauna y flora.
- La gastronomía colombiana es de gran variedad en cada una de sus regiones, donde las frutas mezcladas en jugos y postres son manjares al paladar.
- El café reconocido a nivel mundial por su delicioso aroma, es cultivado en regiones que engalanan los paisajes más hermosos del país.
- El arte artesano producto de los campesinos e indígenas refleja la creatividad de sus manos.
- La alegría de la gente y la esperanza puesta en sus sueños, hace que los colombianos tengan siempre una sonrisa para regalar.



¿Por qué estudiar en la UDI?

- ⊗ Excelencia académica y disciplinaria.
- ⊗ Becas por méritos académicos.
- ⊗ Estudios en el exterior para intercambios, movilidad, prácticas o perfeccionamiento de idiomas y Dobles Titulaciones (para algunos programas).
- ⊗ Formación con inserción de contenidos internacionales en las asignaturas y con viajes mediante misiones de otros países.
- ⊗ Fomento al emprendimiento desde los planes de estudio.
- ⊗ Personal docente calificado para asegurar la excelencia y calidad académica.
- ⊗ Prácticas profesionales para consolidar el conocimiento.
- ⊗ Colaboración con el mundo empresarial para el fortalecimiento del capital humano.
- ⊗ Fomento a la investigación formativa y aplicada con grupos altamente categorizados.
- ⊗ Infraestructura tecnológica para el cultivo de la inteligencia.
- ⊗ Modernas Instalaciones elegantes, agradables y armónicas en sus ambientes.
- ⊗ Servicios de Biblioteca con conexión a redes virtuales.
- ⊗ Fomento al bienestar universitario en las áreas de salud, deporte, recreación, cultura y proyección social.
- ⊗ Desarrollo motivacional al proyecto de vida.
- ⊗ Aprendizaje de otros idiomas.

Estudiantes Extranjeros en la UDI



ARGENTINA



BRASIL



BOLIVIA



CHINA



CHILE



ECUADOR



FRANCIA



INGLATERRA



MÉXICO



PERÚ



VENEZUELA



URUGUAY



CAMPUS UDI



Panorámica Campus Universitario de Bucaramanga



Ecoparque Universitario "Lagos de Guatiguara"



Umbral del Sol "Mesa de los Santos"



SAN GIL



BARRANCABERMEJA
Edif. Ana Frank



BARRANCABERMEJA
Edif. Marie Curie



CAMPUS UDI

Ecoparque
Universitario
Lagos de
Guatiguará

Sede Deportiva
y Recreativa



Umbral
del Sol

Sede Recreativa



CAMPUS UDI

COBERTURA WIFI CAMPUS UDI



BUCARAMANGA

Calle 9 No. 23 – 55
 PBX: (60 + 7) + 6352525
 TEL: (60 + 7) + 6328811
 (60 + 7) + 6455793
 Móvil: +60 + 318 2823406

BARRANCABERMEJA

Calle 48 No. 14 -61
 Edificio Ana Frank (Sede A)
 PBX: (60 + 7) + 6222863
 Móvil: +60 + 317 4406826

Cra 19 No. 52-52 Torcoroma
 Edificio Marie Curie (Sede B)
 TEL: (60 + 7) + 6028704

SAN GIL

Cra. 9 No 10 – 40
 PBX: (60 + 7) + 7242224
 TEL: (60 + 7) + 7236628
 Móvil: +60 + 317 4391346

UBICACIÓN	RED INALÁMBRICA	AUTENTICACIÓN (CONTRASEÑA)
Edificio Jorge Luis Borges (JLB)		
CAFETERIA	CAFETERIA	ABIERTA
PASILLO DEL 3 PISO	UDI1W 3	ABIERTA
PASILLO DEL 4 PISO	UDI1W -4	ABIERTA
PASILLO SALA 2	UDI1W	ABIERTA
PASILLO DEL 5 PISO	UDI1W -5	ABIERTA
Edificio Enrico Fermi (EF)		
PASILLO DEL 1 PISO	UDI2W	ABIERTA
PASILLO DEL 3 Y 1 PISO	UDI2W	ABIERTA
Edificio David Consuegra (DC)		
PASILLO DEL 3 Y 1 PISO	UDI4W	ABIERTA
SALA DE INFORMATICA 11	SALA 11	ABIERTA
Edificio Simón Bolívar (SB)		
PASILLO DEL 2 PISO	UDI3W 2	ABIERTA
PASILLO DEL 4 PISO	UDI3W-4	ABIERTA
LABORATORIO QUÍMICA	LAB-QUÍMICA	ABIERTA
LABORATORIO FÍSICA	LAB-FÍSICA	ABIERTA
LABORATORIO ELECTÓNICA 2	LAB_ELECTÓNICA	ABIERTA
Edificio Carlos Lleras Restrepo (CLLR)		
BIBLIOTECA PISO 1	BIBLIOTECA 1	ABIERTA
BIBLIOTECA PISO 2	BIBLIOTECA 2	ABIERTA
POSGRADOS PISO 1	LAB QUIMICA	ABIERTA
POSGRADOS PISO 5	LAB-FÍSICA	ABIERTA
AUDITORIO SIMÓN RODRIGUEZ	LAB_ELECTÓNICA	ABIERTA
Edificio Ernesto Sábato (ES)		
DESDE EL 1 AL 10 PISO	UDI8W	ABIERTA

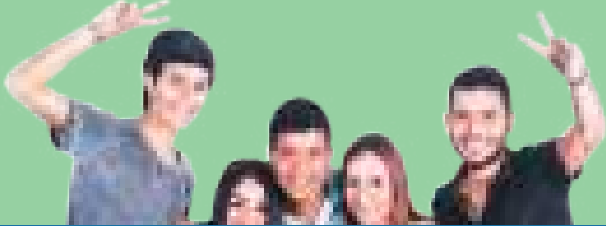

ACTIVIDADES UNIVERSITARIAS

- ▶ Bienvenida para Estudiantes Internacionales.
- ▶ Torneos Deportivos Internos: Basketball, Volleyball, Microfútbol, Ajedrez, Tenis de Campo, Tenis de Mesa, Taekwondo, Pesca.
- ▶ Celebración Cultural Mes del Amor & Amistad.
- ▶ Jornada de la Salud.
- ▶ Actividad Cultural & Teatral Día de la Raza.
- ▶ Jornada de la Internacionalización.
- ▶ Día de los Niños (Halloween).
- ▶ Fiesta Agudízate.
- ▶ Novenas Navideñas.
- ▶ Congreso Académico.
- ▶ Congreso Internacional de Investigación.
- ▶ Encuentro de Emprendimiento e Innovación



SERVICIOS UNIVERSITARIOS

- ▶ Espacio de reflexión, Capilla de Oración.
- ▶ Grupo de Danzas.
- ▶ Grupo de Rock.
- ▶ Coral de la UDI.
- ▶ Asesoría Psicológica.
- ▶ Deportes Extremos en Ecoparque UDI Lagos de Guatiguará.
- ▶ Grupo de Teatro.
- ▶ Emisora: programas de noticias y música.
- ▶ Programas radiales:
 - Lets talk
 - Rompiendo Fronteras
 - Hola Francia





INFORMACIÓN MOVILIDAD ACADÉMICA

- ✓ **Reunión de Bienvenida:**
02 de Febrero de 2022
- ✓ **Lugar :**
Edificio Daniel Bernoulli
Auditorio Ramiro Castro
- ✓ **Inicio de clases:**
08 de Febrero de 2022
- ✓ **Culminación de clases:**
10 de Junio de 2022
- ✓ **Cierre del semestre:**
10 de Junio de 2022
- ✓ **Entrega de notas:**
24 de Junio de 2022
- ✓ **¿Cuándo estar en Colombia?**
Un día antes de la reunión de Bienvenida



Oficina de Relaciones Internacionales e Interinstitucionales

Mag. Ing. Martha Cecilia Guarnizo García
Directora

Adm. Jaime Luis Martínez Muñoz
Asistente Incoming Mobility
Correo: incoming.ori@udi.edu.co

Ing. Lisseth Viviana Martínez Moreno
Asistente Outgoing Mobility
Correo: outgoing.ori@udi.edu.co

Dirección
Cra 29 # 45-45 edificio metropolitano, oficina 511.
Teléfono: + 60 + 7 6953786



PROGRAMA PADRINO:

La oficina de Relaciones Internacionales e Interinstitucionales - ORI - asignará a un estudiante del mismo sexo y programa, para que brinde apoyo y acompañamiento en los procesos académicos, administrativos y de inmersión en la ciudad, nuestra cultura y vida social. Incoming emitirá un correo electrónico al estudiante entrante, para la presentación de su padrino.

Nota: Es importante que establezca diálogo con su padrino para que le colabore en resolver algunas dudas respecto a la ciudad o del país.



ESTRUCTURA EDUCATIVA EN COLOMBIA

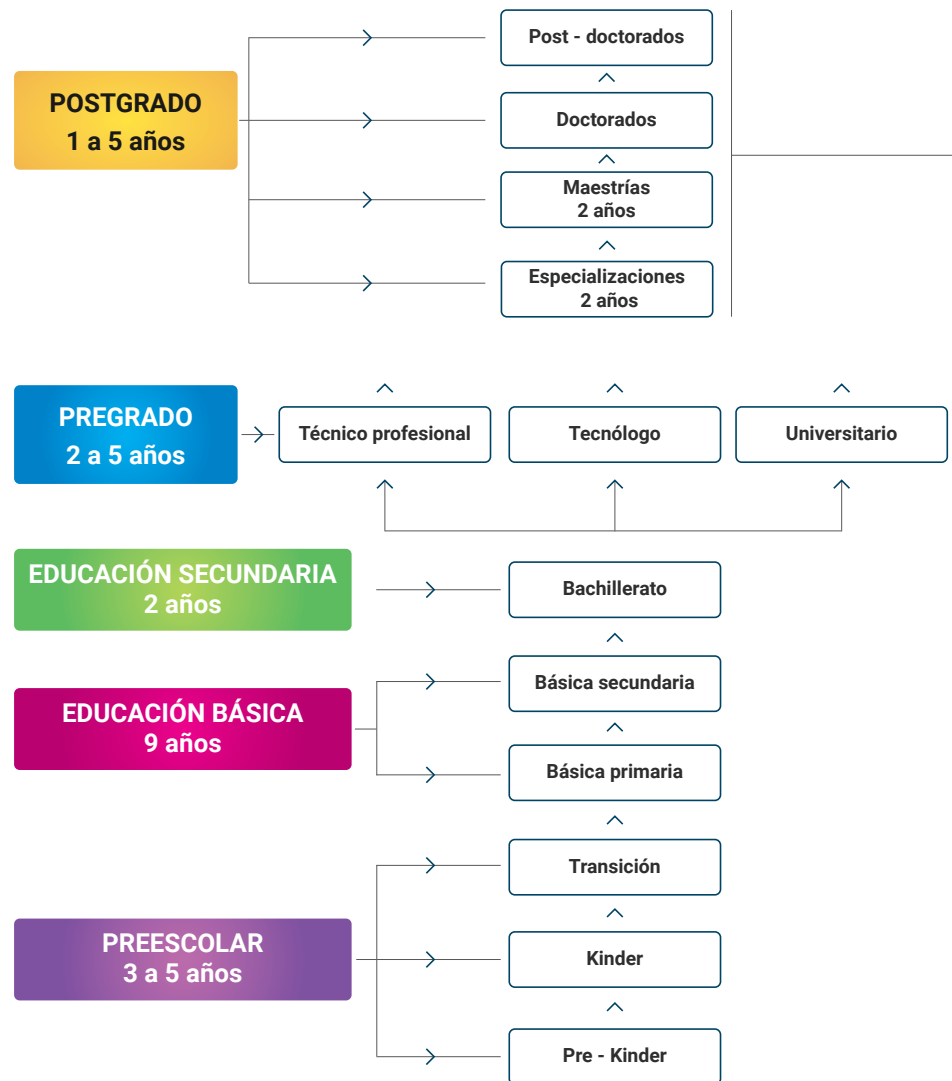

Fuente: Ministerio de Educación Nacional - MEN-

SISTEMA DE EVALUACIÓN

- ▶ Consta de tres (3) cortes, cada corte de evaluación conformado por trabajos, parciales y exámenes. El primer y segundo corte corresponde a una ponderación del 30% de la nota final, cada uno, y el tercer corte a una ponderación del 40%.

- ▶ **Escala de Notas:**

Es numérico de 0 a 5, y se aprueba con 3.0 en adelante:

- ▶ **Evaluación por Habilitación:**

Es la que puede presentar el estudiante, cuando no ha aprobado una asignatura teórica y tienen ella una calificación final igual o superior a dos puntos cero (2.0).

Cuando se presenta habilitación de una asignatura, la calificación definitiva será la que resulte de computar la nota final, con un valor del 60% y la obtenida en la habilitación con un valor del 40%. La habilitación se aprueba con una calificación definitiva igual o superior a tres punto cero (3.0).

Método cuantitativo

5.0 - 4.5
4.4 - 4.0
3.9 - 3.5
3.4 - 3.0
< 3.0

Método cualitativo

Desempeño Superior (S)
Desempeño Alto (A)
Desempeño Básico (BS)
Desempeño Bajo (BJ)
Asignatura Perdida



TRÁMITES MIGRATORIOS

Entidad:

Cancillería Colombiana
www.cancilleria.gov.co

Información:

Usted tiene dos opciones de ingresar a Colombia:

▶ 1. Pasaporte:

Al ingresar a Colombia con la carta de aceptación emitida por la UDI, en migración Colombia le sellarán en su pasaporte un **Permiso de Ingreso y de Permanencia** (PIP2). Quince 15 días antes de vencerse este permiso, debe realizar la renovación y cancelar sus respectivos costos ante migración Colombia.

Para la renovación podrá realizarlo en el siguiente enlace:

<https://www.migracioncolombia.gov.co/prorroga-de-permanencia/requisitos-prorroga-de-permanencia>

▶ 2. Visa:

La Visa deberá ser gestionada en su país de origen. Una vez se encuentre en Colombia tendrá 15 días calendario, para tramitar la cédula de extranjería, documento requisito para permanecer en el país.

Para la solicitud de la cédula de extranjería podrá realizarla en el siguiente enlace:

<https://www.migracioncolombia.gov.co/cedula-de-extranjeria/requisitos-cedula-de-extranjeria>

▶ Centros facilitadores:

Migración Colombia, seccional Santander
Cra. 11 #41-13, Bucaramanga, Santander
Tel: 6339426

▶ Horario:

8:00 a.m. a 12:00m. y de 1:00 p.m. a
5:00 p.m. de lunes a viernes.

Nota: Por nuevas disposiciones de migración Colombia se recomienda tramitar la visa y portar carnet de vacunación de Covid 19.



INFORMACIÓN DE ALOJAMIENTO

Smart 9

Aparta estudios

Contacto: Claudia Patricia Rueda
Teléfono: +60 3208525165

Hotel Área loft 18

Habitaciones amobladas

Contacto: Daniel Muñoz Moncayo
Teléfono: +60 3157637095
+60 3176948181
Correo: areatrabajo4@gmail.com

Loft Elite

Habitaciones amobladas

Contacto: Astrid Gelvez
Teléfono: +60 6973599
Correo: argelvezsil@gmail.com
loftelite9@gmail.com



VACUNAS

► *Contra la COVID-19*

Es indispensable mantener el esquema completo de vacunación, por lo cual se recomienda aplicarse la Vacuna como medida preventiva en mención al virus COVID-19.



► *Contra la fiebre amarilla*

El Ministerio de la Protección Social entre los requisitos para ingreso al país, solicita la vacuna contra la fiebre amarilla.

INFORMACIÓN DEL SISTEMA BANCARIO

1 Bancolombia

2 Banco BBVA

3 Banco Davivienda

4 Banco Colpatria

Nota: Indagar en su país de origen el costo de las transacciones o retiros que realice en Colombia

RECOMENDACIONES GENERALES

▶ A la llegada al aeropuerto de Bogotá recomendamos realizar el cambio hasta la suma de \$150,000 pesos Colombianos para gastos iniciales. en la Ciudad de Bucaramanga podrá hacer un mejor cambio de moneda.

▶ Si desea viajar por tierra desde Bogotá hasta Bucaramanga, deberá dirigirse a la terminal de transportes al módulo No. 3. Recomendamos los autobuses de Berlinas del Fonce o Copetrán.

▶ Por los cambios climáticos, traiga paraguas para las lluvias.

▶ ¿Puedo llevar alimentos a Colombia?

Está prohibido por las autoridades sanitarias el ingreso de:

- Frutas y/o alimentos perecederos,
- Semillas
- Comidas y meriendas servidas en el avión

- Carnes
- Derivados de la leche
- Vegetales
- Hortalizas
- Tierra y madera,
- Herbicidas
- Medicamentos no genéricos deben contar con formula médica

▶ Cuide sus objetos en cada lugar, tanto en el aeropuerto como en la terminal de transportes.

▶ Para la participación de los diferentes eventos/actividades durante su estancia, es ideal que usted porte la bandera de su país.

▶ **Toda comunicación que se emita desde la (ORI), requiere de su respuesta. Esto es un indicador de su cultura.**



Seguro Médico Internacional (Cubrimiento mínimo \$50,000USD)

Les solicitamos que antes de su viaje a Colombia verificar con el proveedor de su **Seguro Médico Internacional**, cuáles son las clínicas y hospitales que le pueden brindar el servicio de atención local en dado caso de un accidente o emergencia. Es importante contar con esta información antes de la salida de su país para que la suministre al **Coordinador de Movilidad Entrante de la UDI** una vez se encuentre en la ciudad de Bucaramanga.



Para la adquisición de la simcard en nuestro país es necesario la presentación la factura de su equipo móvil.



INFORMACIÓN DE SEGURIDAD

- ▶ Bucaramanga año tras año siempre ha estado dentro de las ciudades con mejor índice de seguridad en el país, cuyo aspecto la hace una de las ciudades capitales más tranquilas y cómodas para vivir en Colombia. A pesar de esto, siempre se deben tener presentes medidas básicas de seguridad.
- ▶ Excepto dentro de recintos cerrados custodiados por seguridad privada, como almacenes, supermercados y centros comerciales, Abstenga de sacar o de usar en espacios públicos elementos que llamen la atención como celulares, cámaras digitales, tabletas, joyas de oro, entre otros.
- ▶ Evite estar a altas horas en la noche en lugares desconocidos y solitarios.
- ▶ **Preferiblemente visite lugares de habitual concurrencia. Sectores, como centros comerciales, avenidas principales, sectores exclusivos entre otros.**



TELÉFONOS DE INTERÉS
Comando policía nacional: 123



INFORMACIÓN CLIMATOLÓGICA Y PRENDAS DE VESTIR

► Temperaturas de la Ciudad :

La temperatura de la ciudad de Bucaramanga oscila entre 18°C grados y 32°C grados.



► Vestuario :

Por las temperaturas que se dan en la ciudad, la ropa adecuada es casual y ligera.

En momentos se presentan fluctuaciones y anomalías en los ciclos climáticos, que conllevan a que las lluvias sean con más frecuencia en horas de la tarde y noche tornando su temperatura más fresca.





SISTEMA DE MOVILIDAD Y ALIMENTACIÓN

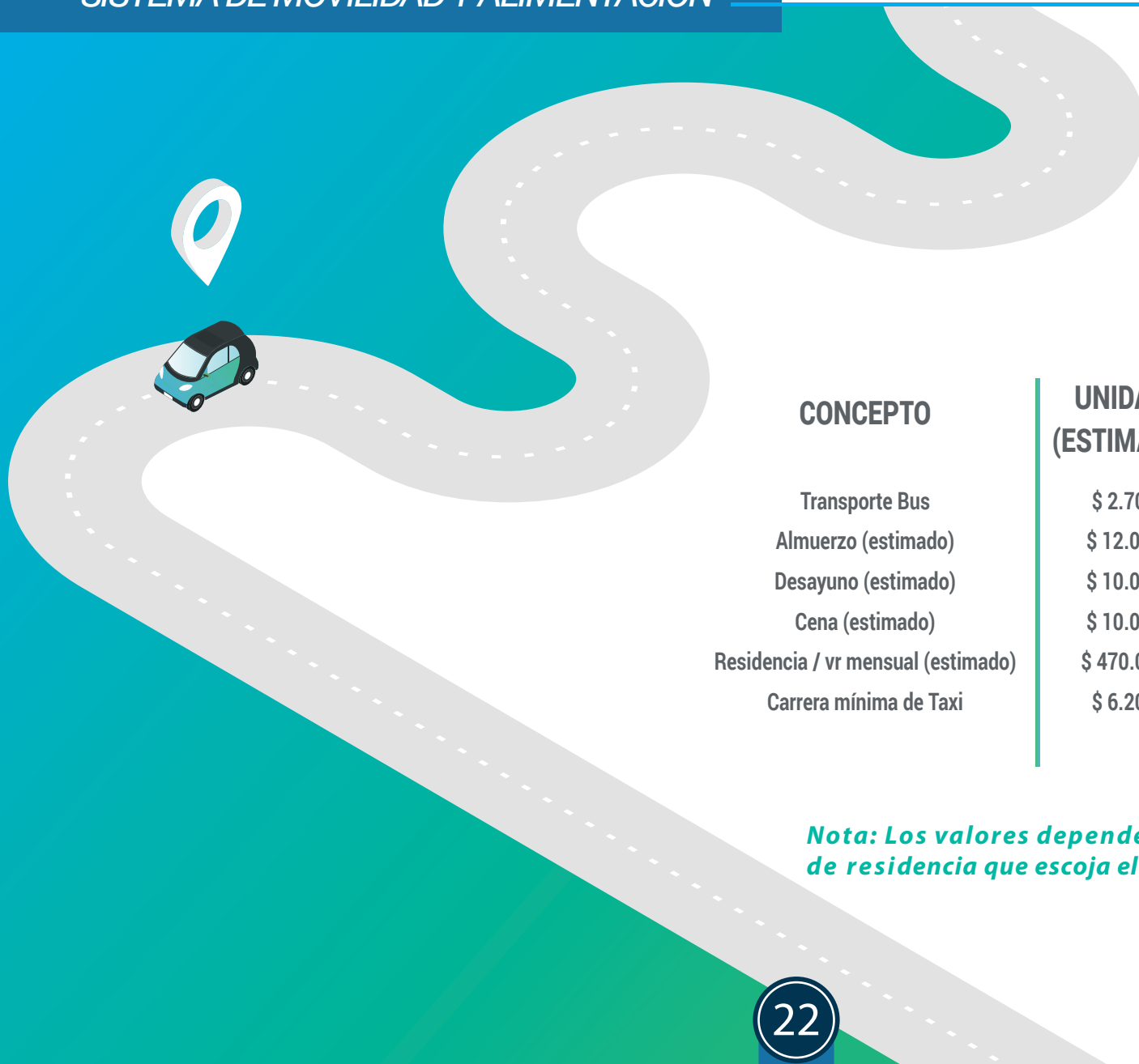

CONCEPTO	UNIDAD (ESTIMADO)	UNIDAD EN DÓLARES (ESTIMADO)
Transporte Bus	\$ 2.700	USD 0.72
Almuerzo (estimado)	\$ 12.000	USD 3.19
Desayuno (estimado)	\$ 10.000	USD 2.66
Cena (estimado)	\$ 10.000	USD 2.66
Residencia / vr mensual (estimado)	\$ 470.000	USD 124.93
Carrera mínima de Taxi	\$ 6.200	USD 1.65

Nota: Los valores dependerán de los gustos y el lugar de residencia que escoja el estudiante extranjero.

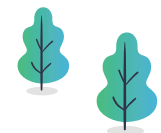



SISTEMA MONETARIO COLOMBIANO

\$50 PESOS (COP)



\$100 PESOS (COP)



\$1.000 PESOS (COP)



\$200 PESOS (COP)



\$500 PESOS (COP)





SISTEMA MONETARIO COLOMBIANO

\$1.000 PESOS (COP)



NUEVO

\$100.000 PESOS (COP)



\$2.000 PESOS (COP)

\$5.000 PESOS (COP)

\$10.000 PESOS (COP)

\$20.000 PESOS (COP)

\$50.000 PESOS (COP)

ANTIGUO



NUEVO



ANTIGUO



NUEVO



ANTIGUO



NUEVO



ANTIGUO



NUEVO



ANTIGUO



NUEVO





SISTEMA DE UNIDADES BÁSICAS DE MEDIDA

Líquidos: Litro (L)



**Temperatura:
Grados Celsius (°C)**



Metro (m)



Electricidad

El voltaje eléctrico en Colombia es de 110 V y la frecuencia de 60 Hz.

Los tipos de enchufes utilizados son los tipo A y tipo B:

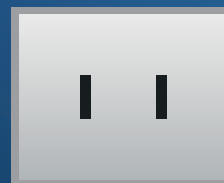

TIPO A

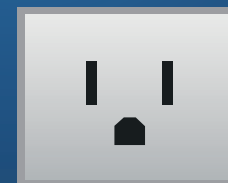

TIPO B

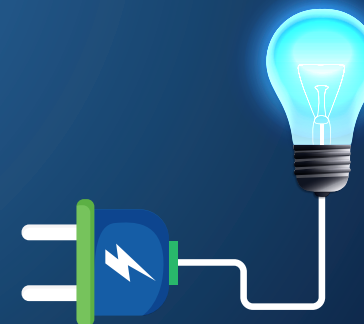



ZONAS CON WIFI GRATIS EN BUCARAMANGA

Para acceder al servicio de Internet gratuito desde cualquier dispositivo móvil, tenga en cuenta los siguientes pasos:

1. Activa la opción de Wi-Fi en tu dispositivo.
2. El dispositivo identificará automáticamente la red denominada 'Telebucaramanga' más el nombre del parque, salvo el García Rovira, en donde aparece Telebucaramanga/Gobernación.
3. Conéctate y accede a Internet.



Así que no te preocupes si no tienes datos, pues podrás encontrar conexión WiFi gratuita en los siguientes lugares:

- ✓ Parque Las Cigarras.
- ✓ Parque Conucos.
- ✓ Parque Mejoras Públicas.
- ✓ Parque García Rovira.
- ✓ Parque Santander.
- ✓ Parque Centenario (Temporalmente sin servicio por arreglos que adelanta la Policía Nacional).
- ✓ Parque Las Estatuas.
- ✓ Parque Antonia Santos.
- ✓ Parque Las Palmas.
- ✓ Parque de los Niños.

Este servicio no tiene restricciones, los usuarios pueden ingresar a las páginas que deseen salvo a aquellas que contienen vídeos, imágenes o fotografías relacionadas con pornografía infantil, dando cumplimiento a la ley 670 de 2001. Internet sano, por lo que estas páginas se encuentran bloqueadas.

También, recuerda que en estas zonas es recomendable, por seguridad, no realizar transacciones comerciales y financieras.





CALENDARIO CON FESTIVIDADES

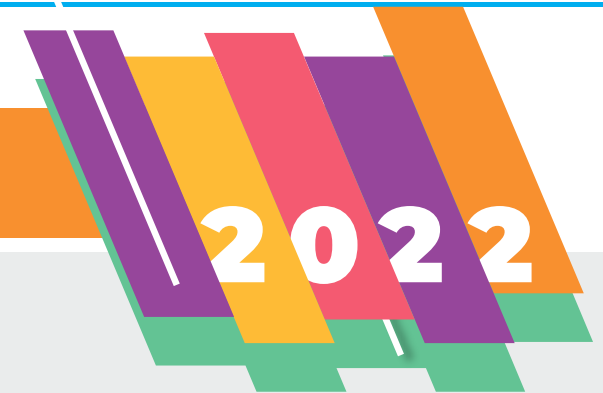

FECHA	FESTIVIDAD
1 Enero	Año Nuevo
10 Enero	Día de los Reyes Magos
21 Marzo	Día de San José
14 Abril	Jueves Santo (Semana Santa)
15 Abril	Viernes Santo (Semana Santa)
01 Mayo	Día del Trabajo
17 Mayo	Día de la Ascensión
20 Junio	Corpus Christi
27 Junio	Sagrado Corazón
04 Julio	San Pedro y San Pablo
20 Julio	Día de la Independencia de Colombia
07 Agosto	Batalla de Boyacá
15 Agosto	La asunción de la Virgen
17 Octubre	Día de la raza
07 Noviembre	Día de Todos los Santos
14 Noviembre	Independencia de Cartagena
08 Diciembre	Día de la Inmaculada Concepción
25 Diciembre	Navidad



BIENVENIDOS A BUCARAMANGA
LA CIUDAD BONITA DE COLOMBIA

UDI UNIVERSIDAD
DE INVESTIGACIÓN
Y DESARROLLO



RESEÑA HISTORICA

El nombre de Bucaramanga proviene de “Bucarica” y “ Bucarasica” de la lengua de los indígenas Chitarreros que conquistaron el territorio en 1549.

Bucaramanga tiene 223 parques, siendo reconocida como la “ciudad de los parques” y la “ciudad bonita de Colombia”.

ECONOMÍA SOSTENIBLE DEL PAÍS

Bucaramanga, una de las ciudades con menores costos de vida en América del Sur

UDI UNIVERSIDAD DE INVESTIGACIÓN Y DESARROLLO



Bucaramanga es una de las ciudades con menores costos de vida en América del Sur, según estudio del portal Numbeo para el año 2021.

Bucaramanga tercera ciudad con menor desempleo en Colombia.

REFERENTE INDUSTRIAL DEL PAÍS

INDUSTRIA DEL CALZADO Y MARROQUINERÍA



INDUSTRIA DE LA JOYERÍA



INDUSTRIA TEXTIL





ZONA METROPOLITANA BUCARAMANGA

Floridablanca Ciudad Dulce de Colombia



◀ Arequipe

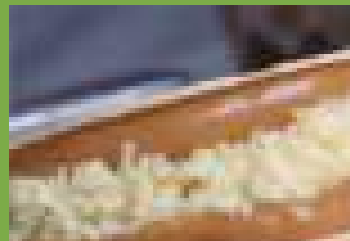

◀ Oblea

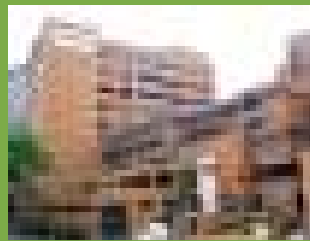

◀ Clínica FOSCAL



◀ Fundación Cardiovascular

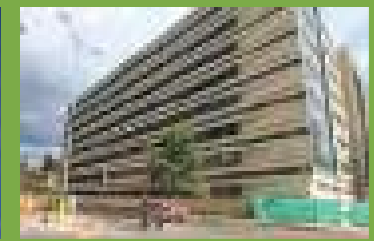

◀ FOSUNAB

Girón Monumento nacional de Colombia



◀ Parque las Nieves



◀ Parque Peralta



◀ Monumento Nacional de Colombia



ZONA METROPOLITANA BUCARAMANGA

Piedecuesta Ciudad tabacalera de Colombia

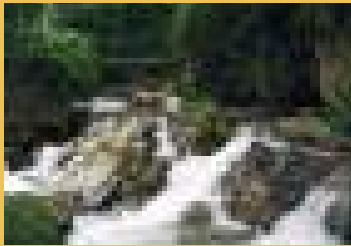

◀ Vereda Las Amarillas



◀ Cascada Las Golondrinas



◀ Centro Piedecuesta

Lebrija Capital Piñera de Colombia



◀ Producción de limón



◀ Cultivo de piña

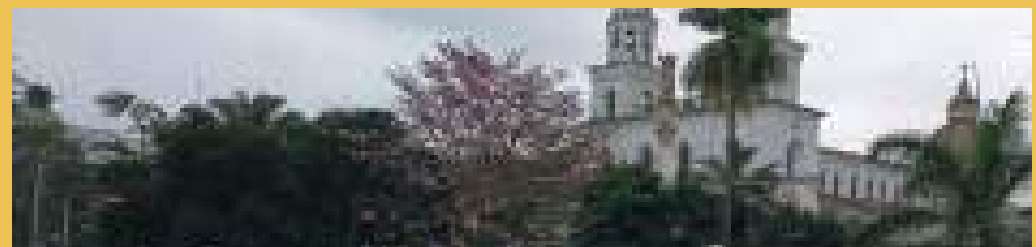

◀ Centro Lebrija



INFORMACIÓN GASTRONÓMICA

- 1 CARNE OREADA
- 2 CABRO CON PEPITORIA
- 3 TAMAL



- 1 MUTE
- 2 AREPA
- 3 CHANGUA



- 1 HORMIGAS CULONAS
- 2 SANCOCHO
- 3 CHORIZOS





INFORMACIÓN DE TRANSPORTE

AEROPUERTO INTERNACIONAL PALONEGRO



AEROLÍNEAS

AVIANCA
VIVA COLOMBIA
LATAM AIRLINES
COPA AIRLINES
EASY FLY

TERMINAL DE TRANSPORTES



Horario de atención
24 horas
cmercadeo@terminalbucaramanga.com

Venta de pasajes
Coopetran - www.coopetran.co
Berlinas del fonce - www.berlinasdelfonce.com



INFORMACIÓN TURÍSTICA

REGIÓN SANTANDER





INFORMACIÓN TURÍSTICA



CARTAGENA





INFORMACIÓN TURÍSTICA

MEDELLÍN





INFORMACIÓN TURÍSTICA

ZONA CAFETERA





INFORMACIÓN TURÍSTICA

BOGOTÁ





INFORMACIÓN TURÍSTICA

SANTAMARTA





Colombia

¡El único riesgo es que te quieras quedar!



Oficina de Relaciones
Internacionales e
Interinstitucionales

www.udi.edu.co